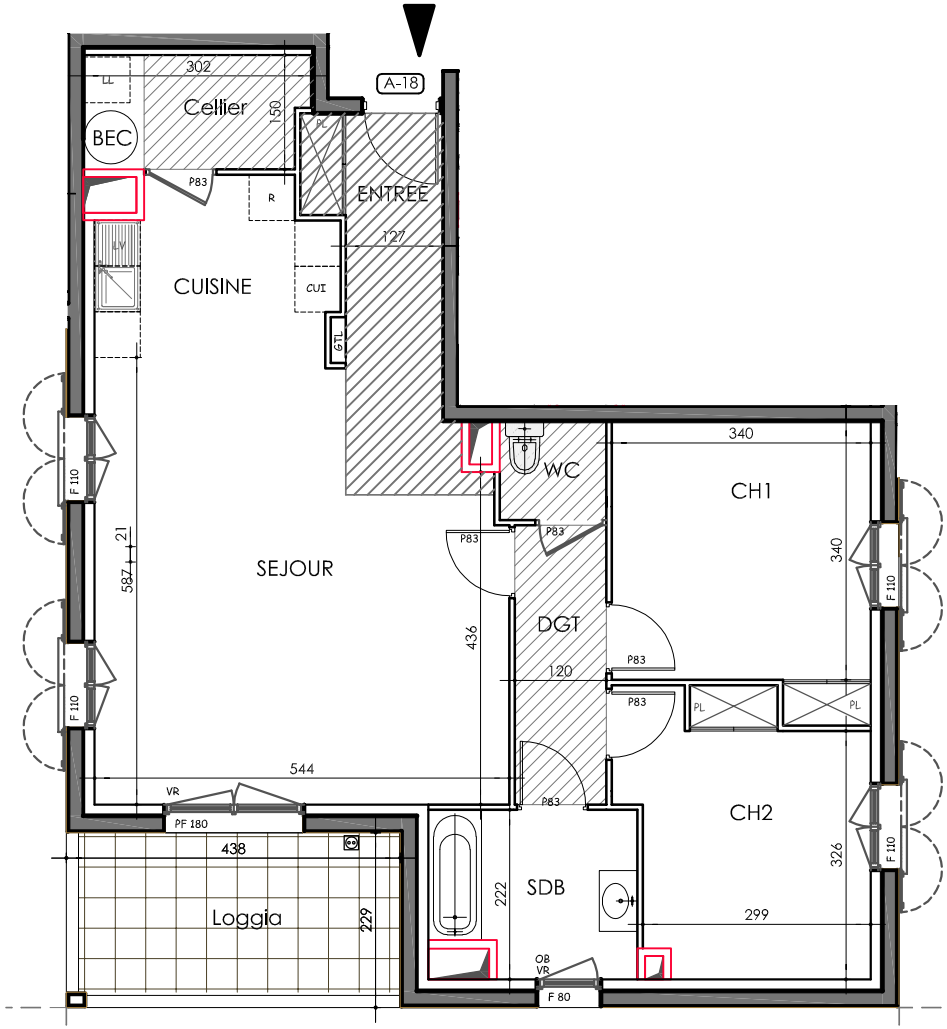

Impasse Saint Jean 78 550 HOUDAN

MAITRE D'OUVRAGE

SCC V Les jardins de Houdan

ZA DE LA GARE - CHEMIN DES FOSSETTES
78490 MERE

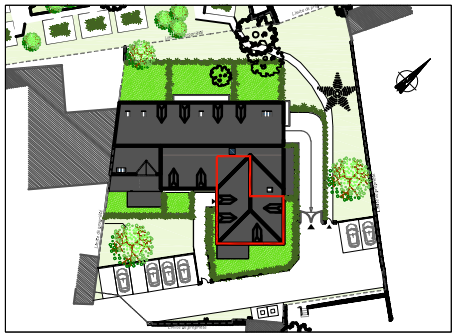

LOGEMENT A-18	2ème ETAGE	3 PIECES
	Date : 28/03/2019	

PIECES	SURFACE
Entrée + PL	4.90 m²
Séjour	30.50 m²
Cuisine	7.00 m²
Dégagement	4.40 m²
Chambre 1 + PL	12.20 m²
Chambre 2 + PL	11.20 m²
SDB	5.70 m²
WC	1.80 m²
Cellier	4.20 m²
TOTAL Shab	81.90 m²
Loggia	8.80 m²

Plan conforme à la réglementation PMR

Surface Habitable : 81.90 m²

NOTA : Le présent plan exprime la figure et les dispositions générales de l'appartement qui sont suceptibles de variations en fonction des nécessités techniques et/ou administratives de la réalisation tant en ce qui concerne les dimensions que les équipements.
Les surfaces indiquées sont approximatives, les retombées, les faux-plafonds, la dimension des gaines techniques sont figurés à titre indicatif. Les équipements de cuisine sont donnés à titre indicatif et ne sont pas fournis.

LEGENDE

	Soffite/Faux plafond
GTL	Tableau électrique
	PC extérieure étanche
	Applique extérieure
	Sèche-serviette
PL	Placard
VR	Volet Roulant
OB	Oscillo-battant
	Robinet de puisage

SUIVI DU PLAN

Date	Indice	Modification

0 1 2 3m