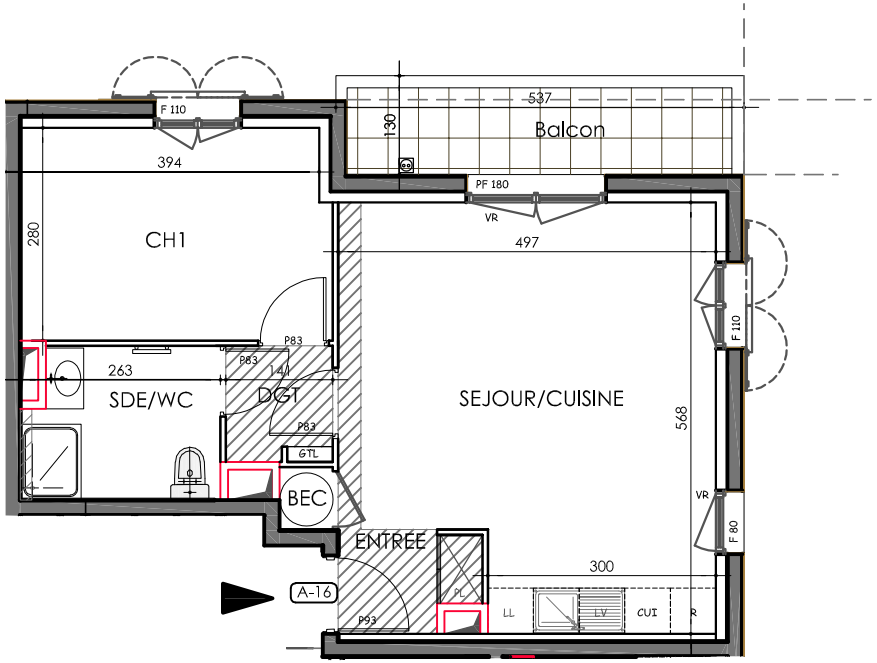

Impasse Saint Jean 78 550 HOUDAN

MAITRE D'OUVRAGE

SCC V Les jardins de Houdan

ZA DE LA GARE - CHEMIN DES FOSSETTES
78490 MERE

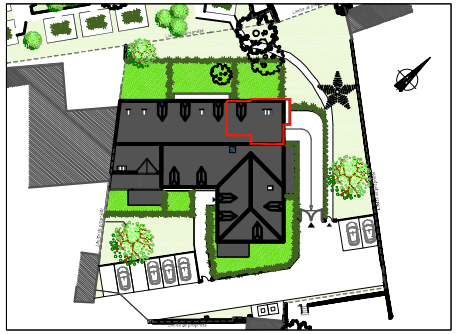

LOGEMENT A-16	2ème ETAGE	2 PIECES
	Date : 28/03/2019	

PIECES	SURFACE
Entrée + PL	2.90 m²
Séjour / Cuisine	25.50 m²
SDE / WC	5.10 m²
Chambre	11.30 m²
Dégagement	2.00 m²
TOTAL Shab	46.80 m²
Balcon	5.70 m²

Plan conforme à la réglementation PMR

Surface Habitable : 46.80 m²

NOTA : Le présent plan exprime la figure et les dispositions générales de l'appartement qui sont suceptibles de variations en fonction des nécessités techniques et/ou administratives de la réalisation tant en ce qui concerne les dimensions que les équipements.
Les surfaces indiquées sont approximatives, les retombées, les faux-plafonds, la dimension des gaines techniques sont figurés à titre indicatif. Les équipements de cuisine sont donnés à titre indicatif et ne sont pas fournis.

LEGENDE

	Soffite/Faux plafond
GTL	Tableau électrique
	PC extérieure étanche
	Applique extérieure
	Sèche-serviette
PL	Placard
VR	Volet Roulant
OB	Oscillo-battant
	Robinet de puisage

SUIVI DU PLAN

Date	Indice	Modification

0 1 2 3m